



PONTO FINAL INVESTIGAÇÃO

Olá Investigador(a)

Bem-vindo(a) ao mundo dos mistérios! Você está prestes a entrar em um enigma intrigante.

Sua missão será analisar as evidências, conectar as informações e fatos e resolver com sucesso o caso apresentado. Veja abaixo como investigar:

1. Leia atentamente os documentos

- Confira e organize as evidências, fotos, laudos, análises e todas documentações do caso. Analise cada detalhe cuidadosamente.

2. Debata com outros jogadores (se houver)

- Se estiver investigando em grupo, compartilhe suas opiniões e teorias para montar um panorama mais completo. Quanto mais cabeças pensantes, melhor.

3. Conecte as pistas

- Colar as pistas em alguma parede, pode facilitar a compreensão da linha do tempo. Nenhuma informação é irrelevante. Pequenos detalhes podem fazer toda a diferença.

4. Compare suas respostas com a solução final

- Reveja suas anotações e valide todas as teorias. Quando tiver certeza de que conseguiu desvendar o caso, siga as instruções para conferir as suas respostas.

AVISO IMPORTANTE

Este caso de mistério foi criado inteiramente para fins de entretenimento. Todos os nomes, eventos, pessoas, endereços, lugares, cidades, documentos, fotos e situações apresentados são fictícios. Qualquer semelhança com pessoas, lugares ou acontecimentos reais é mera coincidência.

Copyright © 2025 Ponto Final Investigação. Todos os direitos reservados. Este material é de propriedade da Ponto Final Investigação e está protegido pelas leis de direitos autorais. Nenhuma parte deste documento pode ser reproduzida, distribuída ou modificada sem autorização prévia.

A Ponto Final Investigação é uma empresa especializada na criação de experiências interativas e jogos de investigação. Nosso objetivo é proporcionar desafios inteligentes e envolventes para os amantes de mistérios. Para saber mais sobre nossos casos e lançamentos futuros, nos acompanhe em nossas redes sociais.



INSTAGRAM

@ptofinalinvestigacao



E-MAIL

contato@ptofinal.com



SITE

www.ptofinal.com

INSTRUÇÕES

CASO: PFI-CIG-01

ANO: 2025

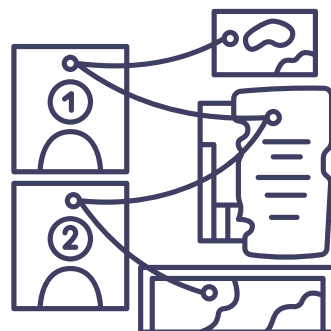

SOBRE O CASO

Na tranquila cidade de Serra Nova, a Cantina Vilar sempre foi um ponto de encontro tradicional dos moradores. Mas, em uma noite normal, algo terrível aconteceu: Antônio Vilar, o proprietário, foi encontrado morto no seu escritório.

À primeira vista, tudo indicava algum tipo de mal súbito, mas a investigação revelou algo muito mais sombrio. Havia conflitos financeiros e desentendimentos pessoais. Quem poderia ter cometido esse crime? E por quê?

Com alguns suspeitos e pistas espalhadas pelo local, cabe a você analisar os documentos, conectar as evidências e descobrir a verdade por trás desse mistério.

01

**QUEM É O(A)
RESPONSÁVEL PELO CRIME?**

02

**QUAL FOI O MOTIVO DO
CRIME?**

VALIDANDO A SOLUÇÃO DO CASO

Quando você acreditar ter desvendado o mistério, é hora de testar e validar sua teoria!

Acesse o site oficial, através do QR Code ao lado e siga as instruções para validar suas conclusões.

Se houver algum erro, talvez seja necessário revisar as pistas e conectar melhor as evidências antes de tentar novamente.

Lembre-se: cada detalhe pode fazer a diferença!

Escaneie o QR Code



ptofinal.com/vilar



www.ptofinal.com

Ponto Final Investigação



DELEGACIA CENTRAL DE POLÍCIA - SERRA NOVA/MG

TRANSCRIÇÃO DE LIGAÇÃO PARA EMERGÊNCIA
CASO Nº: PFI-CIG-01

Data: 17 de Janeiro de 2025

Hora Início: 22h50

Hora Fim: 22h54

Duração: 0h04

Origem Chamada: Restaurante Cantina Vilar, Serra Nova/MG

Número Chamador: (31) 555-8745

Chamador(a): Roberto Lima

Atendente Emergência: Sd. Júlia Kipler Souza

INÍCIO DA CHAMADA

ATENDENTE: Emergência, 190. Qual a sua ocorrência?

CHAMADOR: Oi, meu nome é Roberto, eu sou entregador aqui da Cantina Vilar! Acabei de chegar do meu último delivery e encontrei o patrão, o Sr. Antônio, caído no chão do escritório! Ele não se mexe!

ATENDENTE: O Sr. Antônio está consciente? Ele responde a algum chamado?

CHAMADOR: Não! Eu tentei sacudir ele um pouco, chamar pelo nome, mas ele tá gelado! Tem um copo caído do lado dele e um cheiro estranho no ar!

ATENDENTE: Você vê algum sinal de ferimento? Sangue, algo fora do normal?

CHAMADOR: Não, não tem sangue nem nada assim... Mas o rosto dele tá estranho, meio arroxeadado...

ATENDENTE: Certo. Não tente movê-lo. Uma viatura e uma ambulância já estão a caminho. Você pode verificar se ele está respirando?

CHAMADOR: Espera, deixa eu chegar mais perto... (pausa) ... Não, acho que não! Eu não vejo o peito dele subindo e descendo... Meu Deus, ele tá morto?!

ATENDENTE: Fique calmo, Roberto. A equipe de resgate está a caminho. Você estava no local quando isso aconteceu?

CHAMADOR: Não, eu saí para fazer entrega às 22h e voltei agora, por volta das 22h50. Eu achei que ele já tinha ido embora, mas a luz do escritório ainda tava acesa, então entrei para ver.

ATENDENTE: Certo. Você pode aguardar na entrada para receber a equipe de resgate?

CHAMADOR: Sim, sim! Por favor, venham rápido!

ATENDENTE: As viaturas já estão a caminho. Mantenha a calma.

FIM DA CHAMADA

Diário de Serra Nova

18 de Janeiro de 2025

NOTÍCIA URGENTE

Empresário Antônio Vilar é Encontrado Morto em Seu Escritório

O empresário Antônio Vilar, 62, dono da tradicional Cantina Vilar há mais de 30 anos, foi encontrado morto na noite de ontem em seu escritório. Conhecido por sua personalidade forte e exigente, Vilar acumulou desavenças ao longo dos anos. A polícia, junto com investigadores privados, investigam as circunstâncias do crime, que deixou a comunidade em choque. Suspeitos já estão sendo interrogados, mas o mistério sobre sua morte ainda persiste.

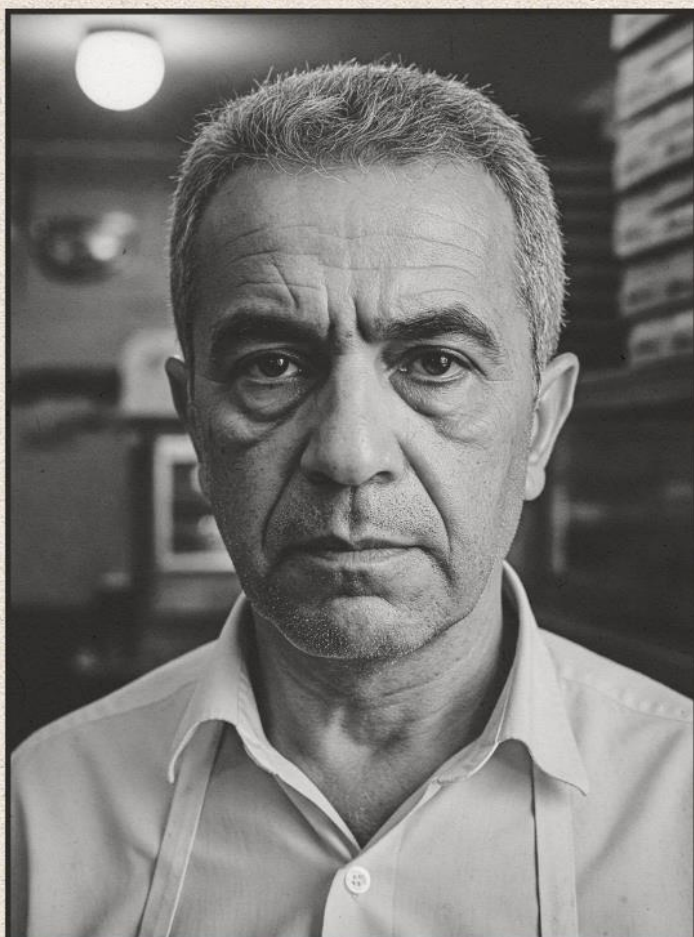



- Cena do Crime -
Vítima: Antônio Vilar



- Cena do Crime -
Taça com uma digital

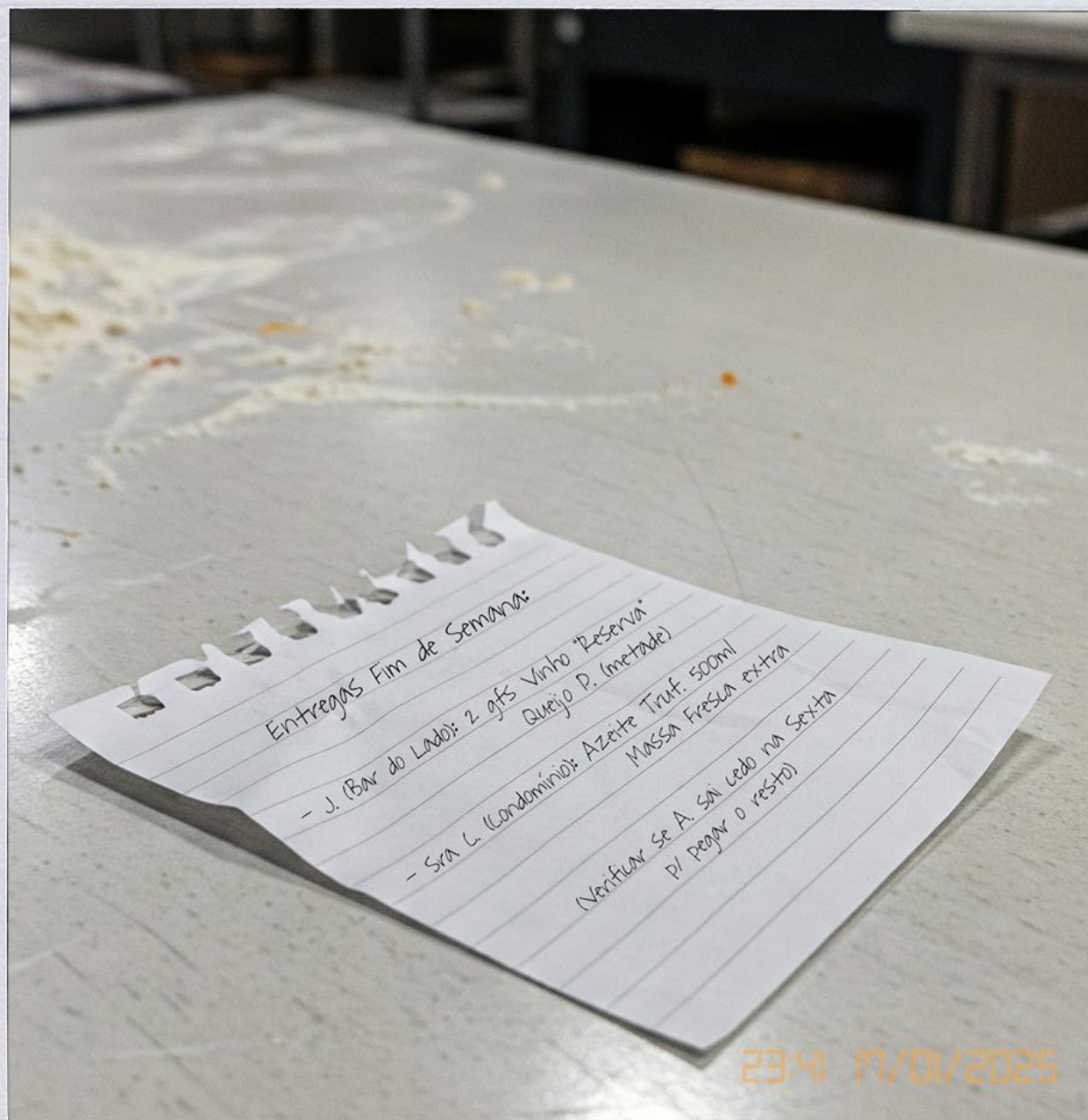

- Cena do Crime -
Bilhete encontrado na cozinha

Suspeitos

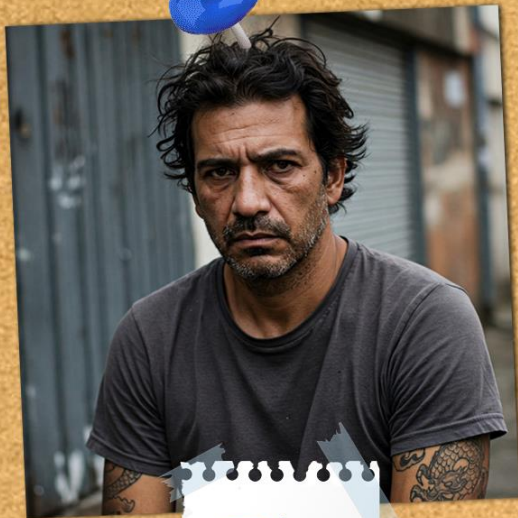

Fábio
Fontes



Rafaela
Mello

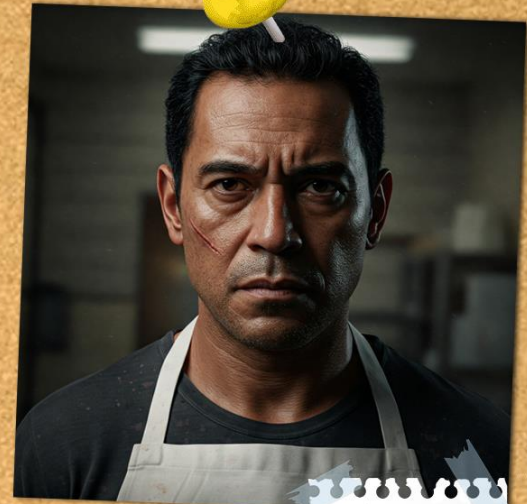

Miguel
Duarte



Delegacia Central de Polícia
Serra Nova – Minas Gerais
Instituto Médico Legal

Caso Nº. PFI-CIG-01

Laudo Autópsia
Nº 001/2025–IML

Identificação do Paciente				
Nome Completo				
Antônio Vilar				
Sexo	Idade	Raça	Peso	Altura
M / F	62	Pardo	78 kg	1,72m
Descrição do Corpo				
Sem sinais evidentes de violência física externa.				
Pele apresenta coloração arroxeada na face e extremidades, compatível com insuficiência respiratória.				
Rigor Mortis moderado.				
Lesões Externas				
Ausência de ferimentos por arma branca ou fogo.				
Pequenos arranhões nas mãos.				
Lábios azulados e leve espumação na boca, indicativos de intoxicação.				
Lesões Internas				
Congestão pulmonar e edema, compatíveis com intoxicação química.				
Sem sinais de traumatismo craniano ou lesões internas.				
Alterações no fígado e rins, sugerindo ação de substância tóxica ingerida				
Causa da Morte				
A morte ocorreu por intoxicação aguda causada pela ingestão de CARBAMATO, levando à parada cardiorrespiratória.				
Observações				
A presença do veneno no sistema digestivo confirma a via de administração por ingestão.				
O exame toxicológico detectou alta concentração da substância, reforçando a hipótese de envenenamento.				

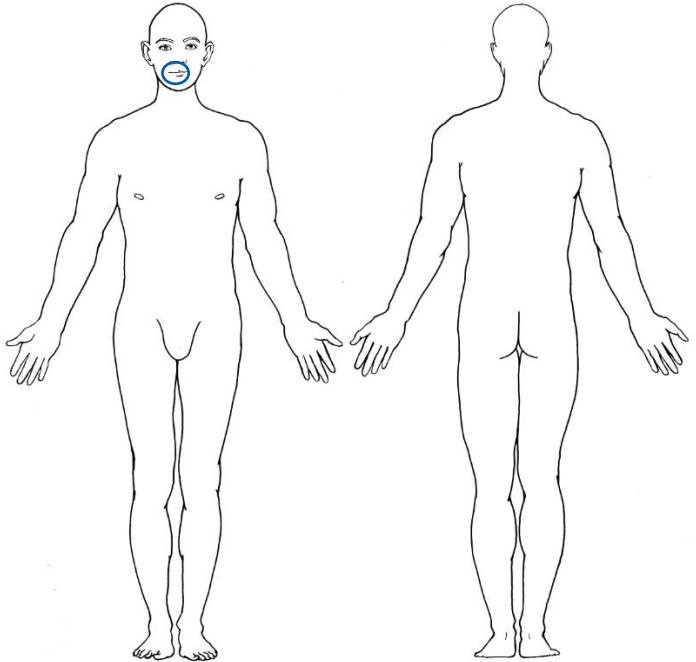

Data da Morte	Hora da Morte	Médico Responsável	Assinatura	Data
17 - Jan - 2025	Aprox. 22h50	Dr. Henrique Vasconcelos / 3212		18 - Jan - 2025

Ações Adicionais?
<input type="checkbox"/> Sim
<input checked="" type="checkbox"/> Não

Para Uso Interno



Ofício n.º 001/2025

Assunto: Levantamento de Informações sobre suspeitos.

À

Equipe de Investigação.

Prezados Investigadores,

Encaminhamos, para conhecimento e análise, o presente Relatório de Levantamento de Informações sobre os suspeitos referente ao caso **PFI-CIG-01**, contendo dados relevantes para a investigação em curso. O documento apresenta um resumo das informações obtidas através de pesquisas com conhecidos próximos à vítima, as quais visam auxiliar no andamento dos trabalhos.

Sr. Fábio Fontes (Ex-funcionário)

Fábio foi recentemente desligado de suas funções na pizzeria após um desentendimento com a vítima. Na noite do crime, Fábio esteve presente no estabelecimento com o intuito de cobrar um pagamento em atraso. Embora tenha afirmado que deixou o local logo após essa cobrança, sua presença na cena do crime levanta questionamentos sobre seu possível envolvimento nos acontecimentos subsequentes.

Sra. Rafaela Mello (Ex-sócia)

Rafaela foi sócia da pizzeria até cinco anos atrás, quando vendeu sua parte do negócio para a vítima. No entanto, o pagamento total da transação ainda não havia sido concluído, o que gerava grande insatisfação por parte de Rafaela. Fontes indicam que ela estava visivelmente irritada com essa pendência financeira. Importante destacar que Rafaela também esteve presente na pizzeria na noite do crime, o que requer uma análise mais aprofundada sobre suas motivações e possíveis ações naquele momento.

Sr. Miguel Duarte (Cozinheiro)

Miguel Duarte era um funcionário antigo da pizzeria e uma das últimas pessoas a ver a vítima com vida. Relatos de outros funcionários indicam que sua relação com Antônio era conflituosa, especialmente no que diz respeito a condições de trabalho e pedidos de reajuste salarial, os quais não foram atendidos pela vítima.

Atenciosamente,

Roberto Freitas

Analista de Inteligência

Delegacia Central de Polícia – Serra Nova



Delegacia Central de Polícia
Serra Nova – Minas Gerais
Departamento de Investigações

Caso Nº. PFI-CIG-01

**Ficha de Perfil
e Declaração**

Identificação					
Nome Completo Fábio Fontes			Nome(s) Alternativo(s) / Apelido(s)		
Data Nascimento 22/Ago/1986	Idade 38	Local Nascimento Serra Nova/MG	Estado Civil Solteiro	Gênero Masculino	
Endereço Residencial Rua da Liberdade, 215			Cidade Serra Nova	Estado MG	
Telefone (31)555-7890	Celular (31)9999-111	E-mail fabio.fontes@email.com			
Profissão/Ocupação Atual Desempregado			Empregador (se aplicável)		
Profissão/Ocupação Anterior Atendente de pizzaria			Empregador (se aplicável) Pizzaria Vilar		
Altura 1,75m	Peso 78 kg	Cor dos Olhos Castanhos	Cor do Cabelo Castanho	Raça Pardo	Tamanho Calçado 41
Características Tatuagem de um leão no antebraço direito			Estilo de Vestimenta Casual	Possui Alguma Deficiência? Não	
Possui Antecedentes? Não	Histórico Criminal Conhecido				
Uso de Substâncias Ilícitas? Não	Uso de Álcool? Ocasionalmente	Possui Arma de Fogo? Não	Experiência Militar? Não	Possui Mandado? Não	Está sob investigação? Não

Veículos de Propriedade ou Uso Frequente				
Ano 2012	Marca volkswagen	Modelo Gol	Cor Preto	Placa OTY-4563
Ano	Marca	Modelo	Cor	Placa
Ano	Marca	Modelo	Cor	Placa

Declaração Individual		
No espaço abaixo, descreva onde você estava e o que fazia na data e hora da ocorrência	Data da Ocorrência 17/01/2025	Hora da Ocorrência 22h00
Preenchi a declaração em outro formulário.		

Pessoas que podem confirmar a declaração acima			
Nome Jorge Santos	Relação/Parentesco Amigo	Endereço Rua das Palmeiras, 89	Observações Encontrei Jorge no bar Esquina do Chopp logo após sair da pizzaria
Nome	Relação/Parentesco	Endereço	Observações
Nome	Relação/Parentesco	Endereço	Observações

PARA USO EXCLUSIVO DA DELEGACIA				
Preenchido Por Fábio	Data 18/01/25	Assinatura FFontes.	Espaço para Etiqueta	Espaço para Etiqueta
Recebido Por Sgt. Souza	Data 18-01-25	Assinatura Souza		
Encaminhamento				



Delegacia Central de Polícia
Serra Nova – Minas Gerais
Departamento de Investigações

Caso Nº. PFI-CIG-01

Ficha
Declaração Voluntária

Data: 18/jan/2025

Nome: Fábio Fontes

Endereço: Rua da Liberdade, 215 - Serra Nova

Data Nascimento: 22/Ago/1986

Telefone: (31)555-7890

A declaração abaixo é totalmente voluntária. Entendo que a declaração é verdadeira e representa minha perspectiva sob os fatos a ocorrência, atualmente sob investigação. Entendo que omitir, fazer declarações falsas ou fraudulentas é crime, previsto no Código Penal e resultará em ação judicial.

DECLARAÇÃO

Eu, Fábio Fontes, trabalhei na Cantina Vilar por três anos. Fui demitido pelo Sr. Antônio na última sexta-feira, dia 10 de janeiro. E não foi uma demissão qualquer, ele fez questão de me humilhar na frente de todo mundo por causa de um errinho besta, além de me pagar a rescisão faltando ~~dinheiro~~ dinheiro.

Na sexta-feira, dia 17, fui lá na pizzaria por volta das sete da noite. Queria resolver a história do dinheiro que faltava. Era 2.300 reais. Fui direto no escritório dele.

Estava com muita raiva acumulada. Chamei ele de explorador, disse que ele ia se arrepender. Ele me chamou de incompetente de novo. O sangue ferveu.

Mas não encostei nele! ~~se~~ Só discutimos. Saí de lá rápido, antes das sete e meia. Estava muito puto.

~~Eu ia~~ Para não fazer nenhuma besteira maior, liguei pro meu camarada, o Jorge Santos, e falei pra gente ir tomar uma no Bar Esquina do Chopp. Chegamos lá umas sete e pouco, por aí. Antes das oito da noite. Ficamos lá enchendo a cara e eu falando mal do velho até umas dez, dez e pouco da noite. O Jorge estava comigo o tempo todo, ele pode confirmar.

Depois do bar, fui pra minha casa. Não voltei mais na pizzaria. Só fiquei sabendo da morte do Sr. Antônio hoje de manhã. Vou ser sincero, não chorei por ele, não.

Mas não fui eu quem fez isso. Raiva eu tinha de sobra, mas matar? Não.

É isso que eu tenho pra dizer.

FFontes.

Assinatura Declarante

CFernandes.

Assinatura Plantonista



Delegacia Central de Polícia
Serra Nova – Minas Gerais
Departamento de Investigações

Caso Nº. PFI-CIG-01

**Ficha de Perfil
e Declaração**

Identificação						
Nome Completo Miguel Duarte			Nome(s) Alternativo(s) / Apelido(s)			
Data Nascimento 10/11/1979	Idade 45	Local Nascimento Serra Nova/MG		Estado Civil Casado	Gênero Masculino	
Endereço Residencial Rua São Bento, 45			Cidade Serra Nova		Estado MG	
Telefone (31)555-9900		Celular (31)9999-323	E-mail miguelduarte@email.com			
Profissão/Ocupação Atual Cozinheiro			Empregador (se aplicável) Pizzaria Vilar			
Profissão/Ocupação Anterior Trabalhador rural			Empregador (se aplicável) Fazenda Boa Esperança			
Altura 1,73m	Peso 80 kg	Cor dos Olhos Castanhos	Cor do Cabelo Preto	Raça Pardo	Tamanho Calçado 40	
Características Cicatriz no antebraço esquerdo			Estilo de Vestimenta Simples		Possui Alguma Deficiência? Não	
Possui Antecedentes? Não	Histórico Criminal Conhecido					
Uso de Substâncias Ilícitas? Não	Uso de Alcool? Raramente	Possui Arma de Fogo? Não	Experiência Militar? Não	Possui Mandado? Não	Está sob investigação? Não	

Veículos de Propriedade ou Uso Frequente				
Ano	Marca	Modelo	Cor	Placa
Ano	Marca	Modelo	Cor	Placa
Ano	Marca	Modelo	Cor	Placa

Declaração Individual		
No espaço abaixo, descreva onde você estava e o que fazia na data e hora da ocorrência		Data da Ocorrência 17/01/2025
Ver a Ficha de Declaração voluntária preenchida		Hora da Ocorrência 22h00

Pessoas que podem confirmar a declaração acima			
Nome Roberto Lima	Relação/Parentesco Entregador	Endereço Pizzaria	Observações Me viu na cozinha por volta das 21h15
Nome	Relação/Parentesco	Endereço	Observações

PARA USO EXCLUSIVO DA DELEGACIA				
Preenchido Por Miguel	Data 18/01/2025	Assinatura Miguel	Espaço para Etiqueta	Espaço para Etiqueta
Recebido Por Sgt. Souza	Data 18-01-25	Assinatura Souza		
Encaminhamento				



Delegacia Central de Polícia
Serra Nova – Minas Gerais
Departamento de Investigações

Caso Nº. PFI-CIG-01

Ficha
Declaração Voluntária

Data: 18/01/2025

Nome: Miguel Duarte

Endereço: Rua São Bento, 45 Serra Nova/MG

Data Nascimento: 10/11/1979

Telefone: (31)555-9900

A declaração abaixo é totalmente voluntária. Entendo que a declaração é verdadeira e representa minha perspectiva sob os fatos a ocorrência, atualmente sob investigação. Entendo que omitir, fazer declarações falsas ou fraudulentas é crime, previsto no Código Penal e resultará em ação judicial.

DECLARAÇÃO

Eu, Miguel Duarte, venho por meio desta prestar minha declaração sobre os acontecimentos da última sexta-feira, dia 17 de janeiro, na Cantina Vilar.

Trabalho lá há quase 15 anos. Na sexta, cheguei pro meu turno às duas da tarde, como sempre. O dia foi normal, corrido como toda sexta. O Sr. Antônio, estava lá, em cima de tudo. Notei ele meio esquisito naquele dia. Mais desconfiado, parecia que estava me vigiando na cozinha, e vi ele mais cedo mexendo nuns papéis de estoque no escritório, com uma cara fechada. Até me perguntou se estava "tudo certo na despensa". Achei estranho.

Vi a Dona Rafaela saindo de lá mais cedo, lá pelas oito e tanto. Ela saiu rápido, parecia bem brava. Sobre o Fábio, só ouvi falar que esteve lá mais cedo, mas não cheguei a ver ele.

Eu fiquei na minha, fiz meu serviço. No final do expediente, arrumei a cozinha, limpei tudo direitinho. Terminei e saí lá pelas nove e meia da noite. Fui embora pra minha casa, estava cansado. Não vi mais nada de estranho acontecer.

Minha relação com o Sr. Antônio... olha, era relação de patrão e empregado antigo. Ele era duro, exigente, nunca dava aumento fácil. A gente tinha lá nossos atritos por causa de dinheiro e serviço, claro, mas era coisa do trabalho. Nada pra se chegar a esse ponto.

Só fiquei sabendo da morte dele hoje de manhã, quando a polícia me ligou. Fiquei muito surpreso. É só isso que eu sei.

Miguel.

Assinatura Declarante

CFernandes.

Assinatura Plantonista



Delegacia Central de Polícia
Serra Nova – Minas Gerais
Departamento de Investigações

Caso Nº. PFI-CIG-01

Ficha de Perfil
e Declaração

Identificação						
Nome Completo <i>Rafaela Mello</i>			Nome(s) Alternativo(s) / Apelido(s)			
Data Nascimento <i>05/04/1983</i>	Idade <i>41</i>	Local Nascimento <i>Belo Horizonte/MG</i>		Estado Civil <i>Divorciada</i>	Gênero <i>Feminino</i>	
Endereço Residencial <i>Avenida Principal, 320</i>			Cidade <i>Serra Nova</i>		Estado <i>MG</i>	
Telefone <i>(31)555-5678</i>		Celular <i>(31)9999-232</i>	E-mail <i>rafaela.mello@email.com</i>			
Profissão/Ocupação Atual <i>Empresária</i>			Empregador (se aplicável)			
Profissão/Ocupação Anterior <i>Sócia da Pizzaria Vilar</i>			Empregador (se aplicável) <i>Pizzaria Vilar</i>			
Altura <i>1,68m</i>	Peso <i>65 kg</i>	Cor dos Olhos <i>Verdes</i>	Cor do Cabelo <i>Loiro</i>	Raça <i>Branca</i>	Tamanho Calçado <i>38</i>	
Características <i>Uso óculos de leitura</i>			Estilo de Vestimenta <i>Roupas Sociais</i>		Possui Alguma Deficiência? <i>Não</i>	
Possui Antecedentes? <i>Não</i>	Histórico Criminal Conhecido					
Uso de Substâncias Ilícitas? <i>Não</i>	Uso de Álcool? <i>Socialmente</i>	Possui Arma de Fogo? <i>Não</i>	Experiência Militar? <i>Não</i>	Possui Mandado? <i>Não</i>	Está sob investigação? <i>Não</i>	

Veículos de Propriedade ou Uso Frequente				
Ano <i>2019</i>	Marca <i>Honda</i>	Modelo <i>Civic</i>	Cor <i>Branco</i>	Placa <i>RFM-8765</i>
Ano	Marca	Modelo	Cor	Placa
Ano	Marca	Modelo	Cor	Placa

Declaração Individual		
No espaço abaixo, descreva onde você estava e o que fazia na data e hora da ocorrência		Data da Ocorrência <i>17/01/2025</i>
		Hora da Ocorrência <i>22h00</i>
<i>Ficha de declaração voluntária preenchida</i>		

Pessoas que podem confirmar a declaração acima			
Nome <i>Carla Mello</i>	Relação/Parentesco <i>Irmã</i>	Endereço <i>Rua das Acácias, 120</i>	Observações <i>Liguei pra ela, assim que cheguei em casa</i>
Nome	Relação/Parentesco	Endereço	Observações
Nome	Relação/Parentesco	Endereço	Observações

PARA USO EXCLUSIVO DA DELEGACIA				
Preenchido Por <i>Rafaela</i>	Data <i>18/01/2025</i>	Assinatura <i>Rafa Mello.</i>	Espaço para Etiqueta	Espaço para Etiqueta
Recebido Por <i>Sgt. Souza</i>	Data <i>18-01-25</i>	Assinatura <i>Souza</i>		
Encaminhamento				



Delegacia Central de Polícia
Serra Nova – Minas Gerais
Departamento de Investigações

Caso Nº. PFI-CIG-01

Ficha
Declaração Voluntária

Data: 18/01/2025

Nome: *Rafaela Mello*

Endereço: *Av Principal, 320, Serra Nova/MG*

Data Nascimento: *05 de Abril de 1983*

Telefone: *(31)555-5678*

A declaração abaixo é totalmente voluntária. Entendo que a declaração é verdadeira e representa minha perspectiva sob os fatos a ocorrência, atualmente sob investigação. Entendo que omitir, fazer declarações falsas ou fraudulentas é crime, previsto no Código Penal e resultará em ação judicial.

DECLARAÇÃO

Eu, Rafaela Mello, esclareço aqui sobre minha presença na Cantina Vilar na noite de sexta-feira, 17 de janeiro.

Fui sócia do Antônio por muitos anos. Quando vendi minha parte para ele, há alguns anos, ficou faltando o pagamento da última parcela, no valor de R\$ 50.000,00. Esse dinheiro era para ter sido pago em Novembro do ano passado, e até agora nada. Minha situação financeira não está nada boa, e eu preciso urgentemente desse valor.

Por isso, ontem à noite, fui até a Cantina, e cheguei por volta das 20:30, para tentar, mais uma vez, receber o que é meu por direito. Fui direto ao escritório dele. A conversa foi péssima. Antônio foi um grosso, como sempre. Disse que não tinha dinheiro no momento, que eu tinha que ter paciência. Eu perdi a cabeça, sim, discuti com ele, disse que ele estava sendo desonesto, que eu precisava muito do dinheiro. Ele disse que programou a transferência, mas não me mostrou nenhum comprovante. Ele sempre fazia isso.. Falava que iria pagar, mas não paga. Por isso eu nem acreditei no que ele disse.

Vi que não ia adiantar. Sai de lá por volta das 20:50, talvez um pouco antes das nove. Estava furiosa e muito frustrada. Fui direto para o meu apartamento.

Quando cheguei em casa, ainda tremendo de raiva, liguei para minha irmã, Cláudia Mello. Acho que era umas 21:15. Contei tudo o que aconteceu, desabafei. Depois disso, fiquei em casa, não saí mais. Só soube da morte do Antônio hoje de manhã.

Não vi mais ninguém suspeito por lá naquela hora, só os funcionários que estavam trabalhando. Não tenho nada a ver com o que aconteceu com ele. Eu só queria receber o que ele me devia. Agora, com ele morto, minha situação ficou ainda pior. É tudo o que tenho a declarar.

Rafa Mello.

Assinatura Declarante

CFernandes.

Assinatura Plantonista



Cliente – Antônio Vilar

Agência 001
Conta Corrente 987654-2
Período do Extrato 10/01/2025 a 18/01/2025

Lançamentos

Data	Horário	Descrição	Valor (R\$)	Saldo (R\$)
10/01/2025	14:15	Pagamento - Fornecedor de Insumos	-3.250,00	56.750,00
12/01/2025	09:30	Depósito em dinheiro	+15.000,00	71.750,00
13/01/2025	11:20	Pagamento - Aluguel	-5.000,00	66.750,00
13/01/2025	17:50	Pagamento - Conta de Energia	-1.280,00	65.470,00
14/01/2025	15:35	Retirada Caixa Eletrônico – Pagamento Fabio	-2.300,00	63.170,00
16/01/2025	11:00	Agendamento transferência para 20/Jan/25 – Pagamento Rafaela	-45.000,00	18.750,00
17/01/2025	18:10	Compra - Supermercado Serra Nova	-750,00	17.420,00

OBSERVAÇÕES:

Transação efetuada com sucesso por: GR431279

Serviço de atendimento ao consumidor: 0800 555 789



IMPRESSÕES DIGITAIS COLETADAS

A coleta das digitais da vítima e dos suspeitos ocorreu no dia 18 de janeiro de 2025, no IML da Delegacia Central de Polícia em Serra Nova. Foram coletadas somente as digitais da mão direita da vítima e dos suspeitos.

Vítima

Antônio Vilar



Suspeito(a)

Fábio Fortes



Suspeito(a)

Miguel Duarte



Suspeito(a)

Rafaela Mello





Nº Laudo: 2025-001-001810-10

Nº Caso: PFI-CIG-01

LAUDO PERICIAL – EVIDÊNCIAS COLETADAS NO LOCAL DO CRIME

Unidade Requisitante: Delegacia Central de Polícia – Serra Nova/MG

Vítima(s): Antônio Vilar

Exame em: Laboratórios Instituto Criminalística – Serra Nova

Data Início Exame: 18/01/2025

Hora Início Exame: 04h35

DESCRIÇÃO

Realizar análise toxicológica dos vestígios coletados na cena da morte de Antônio Vilar, 62 anos, proprietário da Cantina Vilar, a fim de identificar substâncias tóxicas ou venenosas que possam ter contribuído para o óbito.

Material Analisado:

- **Amostra 01:** Conteúdo residual em copo de vidro coletado no escritório da vítima;
- **Amostra 02:** Sangue da vítima coletado durante a necropsia; e
- **Amostra 03:** Conteúdo gástrico da vítima.

PROCEDIMENTO DE ANÁLISE

As amostras foram submetidas aos seguintes testes laboratoriais:

1. **Cromatografia Gasosa com Espectrometria de Massas (GC-MS):** Para identificação de substâncias químicas no líquido residual do copo.
2. **Teste de Imunoensaio Enzimático (ELISA):** Para detecção de substâncias tóxicas no sangue e no conteúdo gástrico.
3. **Análise por Espectroscopia de Absorção Atômica (AAS):** Para verificar presença de metais pesados.
4. **Teste Colorimétrico para Alcaloides:** Para detecção de compostos tóxicos derivados de plantas.



Nº Laudo: 2025-001-001810-10

Nº Caso: PFI-CIG-01

RESULTADOS DA ANÁLISE

- **Amostra 01 (copo de vidro):** Identificada a presença de **carbamato**, um inseticida de uso agrícola altamente tóxico quando ingerido.
- **Amostra 02 (sangue da vítima):** Presença significativa de metabólitos do **carbamato**, confirmando a absorção da substância.
- **Amostra 03 (conteúdo gástrico):** Resquícios de vinho misturado com carbamato, reforçando a hipótese de envenenamento por ingestão.

Não foram detectados metais pesados, drogas ilícitas ou outras substâncias tóxicas além do carbamato.

CONCLUSÃO

Os exames laboratoriais confirmam que a vítima, Antônio Vilar, foi intoxicada por **CARBAMATO**, um pesticida frequentemente utilizado em cultivos agrícolas e de difícil detecção sensorial quando diluído em líquidos. A substância estava presente no copo encontrado ao lado da vítima, bem como em seu sangue e conteúdo gástrico, indicando ingestão direta.

Diante dos resultados, conclui-se que a causa da morte foi **intoxicação aguda por carbamato**, possivelmente administrado na bebida consumida pela vítima momentos antes do óbito.

Júlio Silva
Perito Criminal II
Instituto de Criminalística

Cartão
de Ponto

DE 14/01/2025 ATÉ 17/01/2025

Nome da Empresa:	CANTINA VILAR	Endereço Empresa:	Serra Nova, MG
Responsável:	Antônio Vilar	Cargo:	Proprietário

Data	Funcionário	Cargo	Entrada	Saída (Intervalo)	Retorno (Intervalo)	Saída	Observações
14/01/25 - TER	Cláudia Ferreira	Faxineira	16:00	19:00	20:00	22:00	
14/01/25 - TER	Márcia Souza	Caixa	15:00	18:30	19:30	22:15	
14/01/25 - TER	Miguel Duarte	Cozinheiro	14:00	17:00	18:00	21:30	
14/01/25 - TER	Roberto Lima	Entregador	17:00	17:30	18:30	23:00	
15/01/25 - QUA	Cláudia Ferreira	Faxineira	16:00	19:30	20:30	22:00	
15/01/25 - QUA	Márcia Souza	Caixa	15:00	18:00	19:00	22:15	
15/01/25 - QUA	Miguel Duarte	Cozinheiro	14:00	16:00	17:00	21:30	
15/01/25 - QUA	Roberto Lima	Entregador	17:00	17:30	18:30	23:00	
16/01/25 - QUI	Cláudia Ferreira	Faxineira	16:00	18:30	19:30	22:00	
16/01/25 - QUI	Márcia Souza	Caixa	15:00	16:00	17:00	22:15	
16/01/25 - QUI	Miguel Duarte	Cozinheiro	14:00	16:30	17:30	21:30	
16/01/25 - QUI	Roberto Lima	Entregador	17:00	17:30	18:30	23:00	
17/01/25 - SEX	Cláudia Ferreira	Faxineira	16:00	18:00	19:00	20:00	
17/01/25 - SEX	Márcia Souza	Caixa	14:00	17:00	18:00	21:00	
17/01/25 - SEX	Miguel Duarte	Cozinheiro	14:00	16:30	17:30	21:50	
17/01/25 - SEX	Roberto Lima	Entregador	17:00	17:15	18:15	23:00	